专家“会诊”红绿灯

优化道路交通信号灯设置配时专项行动启动

本报讯 （记者 叶萌） 昨天上午，市公安局交警大队请省市专家来乐清，给全市已建的92处红绿灯“把把脉”，并召开道路交通信号灯设置配时培训会。据悉，从8月11日至10月10日，我市将开展为期两个月的优化道路交通信号灯设置配时专项行动。

近些年，随着乐清车辆拥有量的逐渐增多，全市各地交通日益拥挤，拥堵现象经常出现。交通信号控制的不断推广，为保障道路有序通行发挥了积极作用，但同时也有市民反映，部分路口的信号灯配时不合理，让人等候时觉得很不耐烦；而有的地方绿灯信号周期过短，让人感觉“绿灯来了，要快快跑”。

如何通过合理设置红绿灯等措施来优化交通，使我市的信号灯设置更接地气，更能提高通行能力，是乐清市人大常委会“人民听证”、乐清市政协“政情交流”的一项重要内容。在两个月内，专家将在了解乐清全市各道路交通流量信息和时空分布规律特点的基础上，对交通信号灯配时情况进行全面调研，全面排查辖区92处已建交通信号灯配时方面存在的问题，该优化的优化，该整改的整改。整改范围主要包括机动车信号灯、人行横道灯因故障不亮、亮度不够或破损、缺失等；输出相位不足，配时不合理的；信号灯与标志标线不协调、信号灯安装位置不当的；树枝、广告牌遮挡信号灯等情形。

昨天上午，参加培训会的除了交警，还有人大代表、政协委员、党代表以及市呼吁交通文明协会成员，他们在培训会后畅所欲言，给市治堵办提了许多治堵的意见和措施。

市交警大队有关负责人说，道路交通情况千变万化，群众出行需求也会不断发生变化，交通信号灯的调整优化其实只有起点，没有终点。今后，交警部门将定期收集广大群众合理化意见和建议，借助专业力量对已调整的路口进行跟踪评估，对交通仍然拥堵的地方重新进行调研，从最新的技术手段和措施上寻求突破，不断提高道路的通行效率，为市民畅通出行带来便利。

Jiefang 回音

《双方到上海做亲子鉴定》续闻

鉴定结果证实双方是亲人 失散44年 今朝得团圆

本报讯 （记者 叶长一）“恭喜啊，终于找到了妹妹。”昨天，柳市镇的石女士电话不断，亲戚朋友纷纷来电祝贺。石女士说，当她弟弟从上海打来电话告知DNA亲子鉴定结果出来了，小石就是她亲妹妹时，她激动不已，感觉像在做梦。

1970年，石女士的母亲生下的第四个女儿小石被送给温州市区一户人家养育。今年8月8日，得知小石与自己的妹妹有着共同的经历时，石女士前去看望，双方于8月11日赴上海做DNA亲子鉴定 （本报8月12日曾报道）。

昨天中午，记者电话联系上在温州的小石。小石说，长期以来，她都认为自己是养母的亲生女儿，养父母对她很好。只是平时经常听到别人这样说：“你怎么长得与弟弟妹妹不像呀？”

后来有人悄悄告诉小石，说她是抱养的。因为一家人相处得很好，小石也不当回事。

真正知道身世是在一个月前。那天，小石的一位亲戚认真地告诉她：“你养父去世了，现在也该告诉你的身世了，你是抱养来的。”这位亲戚说，当年，小石的养母在温州市第二人民医院 （现为温州市中心医院） 产下一女，但没过多久女婴夭折。之后，小石的养母在温州市区一个朋友的帮助下，抱养了小石，并称是亲生的，之后就回到了乡下，这也是石女士一家人一直找不到小石的原因。

听说这一情况后，小石一直在想：我的亲生父母长什么样？我有几个兄弟姐妹？上周，小石委托温州媒体帮忙寻亲，寻亲报道刊发的当天下午就有了消息。小石说，她想不到这么快就找到亲人。

石女士说，44年间，石家人从来没有停止过寻找小石，只要有人提供线索，他们都会放下手头一切事情赶去核实。现在亲人相聚，一家都非常开心，其75岁的父亲终于圆了最大的心愿。

温州市第八届残运会

我市获27枚金牌

金牌数和团体总分位列第一

本报讯 （记者 郑望喜） 昨日，记者从乐清市残联获悉，在前不久闭幕的温州市第八届残疾人运动会上，我市特殊运动健儿们勇于拼搏，共荣获27枚金牌，金牌总数在温州全市位列第一，同时以402分的成绩获得团体总分第一名，乐清代表队还获得体育道德风尚奖和组织奖。

据悉，温州市第八届残运会由温州市残联和温州市体育局、温州市教育局、温州市民政局主办，温州市残疾人体育协会、温州市体育中心协办，于8月8日至10日在温州市体育中心举行，来自温州各县 （市、区） 的321名运动员参加了6个大项、130个小项的角逐。

我市共有35名特殊运动员参加了田径、游泳、乒乓球、羽毛球、象棋、飞镖等多个项目的比赛。

暑假快结束了 查查视力有没有“滑滑梯”

——“迎接新学期”系列报道之二

■记者 郑望喜 通讯员 朱支那

“暑假里，一些孩子沉迷于各类电子产品，有的忙于参加各种补习班，加上不注意用眼卫生，近视度数增加了。如果不及时接受正规检查，在新学期繁重的学业中，视力可能会‘滑滑梯’。”昨日，乐清市人民医院眼科主任林舟桥说，新学期开学前，家长们最好带孩子来医院做个视力检查，及时发现和矫正视力问题，为新学年做良好的准备。

近来，市区的徐女士发现其5岁半的儿子豆豆老是眯着眼睛看东西，看电视时喜欢站得很近。8月11日，徐女士带豆豆到市人民医院做视力检查，经检测，豆豆双眼已近视150度，散瞳验光后有100多度，属于真性近视，即不可逆的病理状态。“我应该早点带孩子来检查视力的。”徐女士懊恼不已。

“这样的例子可不少啊。”林舟桥说，近年来，患近视的孩子年龄越来越小，这跟过多接触电子产品有非常大的关系。有一个12岁男孩，今年5月份视力检测为350度，前两天到医院一检测，已是500度了。据孩子的母亲说，暑假以来，孩子经常捧着平板电脑玩游戏，也经常拿父母亲的手机玩微信。

为此，林舟桥提出以下建议：

检查视力。无论看东西是否清晰，最好都到医院检查一下视力，听取专业医生的建议。儿童还需散瞳验配，排除假性近视的可能。对假性近视，可尝试药物或物理治疗，如做眼保健操、睡前滴用眼药水等，缓解视疲劳现象。

排除斜弱视情况。儿童期，眼球比较小，呈生理性远视状态，之后逐渐发育成正视眼。但有些孩子可能存在较高度数的病理性远视，单眼发生时不容易被察觉，错过治疗时机可能会导致斜视甚至永久性弱视。所以，建议孩子在4岁以后能分辨视力表时，由家长带到医院进行全面的眼部检查。

及时更换眼镜。对于真性近视的学生来说，更应该定期检查，根据度数的发展及时更换镜片，切不可等到实在看不清了才来更换。很多家长存在一个认识误区，就是怕孩子戴上眼镜之后度数会加深。其实，孩子发生屈光不正后不去矫正，只会让眼睛频繁处于调节状态，视疲劳更加剧烈，近视度数增加更快。

Jiefang 天气

周末最高气温29℃左右

末伏雨当家

本报讯 （记者 郑望喜 通讯员 柳建英） 民间有说法“晚立秋，热死牛”，然而，据市气象台监测，8月7日晚上立秋之后天气却意外凉快。从8月8日至14日，我市已连续7天出现阵雨或雷雨天气，白天最高气温维持在28-31℃。因为降雨难以升温，三伏天有了难得的一份清凉。

整个末伏，高温放长假，基本上由阵雨或雷雨当家。过完这个星期，末伏将要结束。

预计本周末，受冷暖气流交汇影响，我市继续由阴雨天气唱主角，气温在25-29℃，大家出门记得带一把伞，最好避免衣服露天晾晒，以免再被雨水清洗一次。

未来3天天气预报

8月15日	多云，午后到夜里阴有阵雨或雷雨	26-30℃
8月16日	多云到阴有阵雨或雷雨，有雷雨地区短时风雨较大	25-29℃
8月17日	多云到阴有时有阵雨或雷雨	25-28℃

Jiefang 在路上

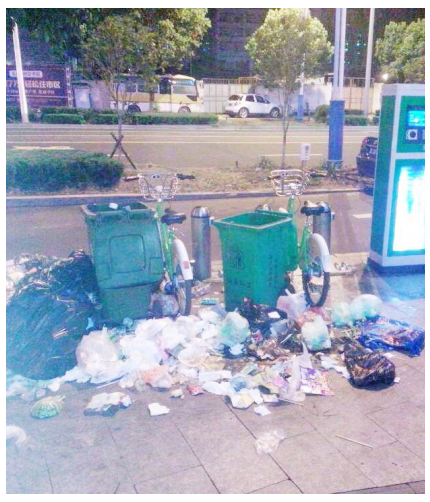

公共自行车站点被垃圾包围

市区良港路乐清书城门口的公共自行车站点，晚间常被垃圾包围，垃圾桶内则空荡荡。近在咫尺，一边是书香盈袖，另一边却是满地恶臭，真希望每个人都能善待城市环境。 通讯员 叶蓓 摄

为本栏目供图的读者请发邮件至133577110@qq.com或登录网站xsh.yqcn.com投稿上传，录用后将获得30-300元的稿酬。

丹霞路商铺出租

地址：电力大厦对面，占地面积210m²，层高5.2m，联系电话：13968772688。

电镀厂出租

本公司有电镀车间出租，价格面谈，联系电话：13968797679。

乐清惟明眼科医院

眼科、医学验光配镜

专业技术，诚信服务

地址：乐成街道乐怡路93号 电话：0577-62580808

乐清城市公交诚聘司机

乐清市城市公共交通有限公司招聘A1、A3驾驶员，联系电话：61570776，地址：乐清市宁康东路662号生产科。

整体转让

本市清远路娱乐会所，内设餐饮、KTV，面积2300m²，电话：15158677716。

浙江大学远程教育2014秋学历招生

浙大远程第三批次入学测试定于8月24日，报读特定专业享受3500－5000元学费补助，本专科学历证书教育部电子注册，学信网上可查询。

招生层次：专科、专升本、第二本科 网址：www.yqtvu.com

招生专业：学前教育、农业技术推广、药学、护理学、会计学、汉语言文学、建筑工程管理、金融、工商管理、法学、英语、人力资源管理、土木工程、电气工程、心理学、小学教育、教育管理等25个专业（含东师远程）。

报名地址：乐清电大（建设东路青浦巷） 咨询热线：62525033 13867776068

南开大学远程教育今年开招经济管理、旅游管理、保险实务、新闻学等专业，欢迎咨询。

通 知

万岙村 （入城口） 各拆迁户：

经拆迁户安置房基建组会议研究决定，由拆迁户自行组织确认幢号方案，已交工程款的拆迁户 （包括受让户） 从2014年8月12日至2014年9月15日到指挥部签订拆迁安置房 （幢号） 户型确认协议书，部分未交的拆迁户尽快交清工程款，逾期不交的拆迁户，一切责任由其本人负责。

特此通知

乐清市甬台温高速乐成入城口改造工程建设指挥部

城南街道万岙村入城口安置房建设领导小组

2014年8月12日

乐清市国土资源局国有建设用地使用权公开出让公告

乐土资出让告字〔2014〕18号

经乐清市人民政府批准，乐清市国土资源局决定委托乐清市公共资源交易中心公开出让北白象镇大桥工业园区M-15部分地块、乐清市人民政府工业出让地块〔2012〕088、089号(清江镇小东塘村)地块国有建设用地使用权。现将有关事项公告如下：

一、出让地块的基本情况和规划指标要求如下表：

序号	宗地名称	地块坐落	出让土地面积(㎡)	出让年限(年)	土地用途	建筑密度(%)	容积率	绿地率(%)	产业类型	投资强度(万元/亩)	起始价(万元)	竞买保证金(万元)
宗地一	北白象镇大桥工业园区M-15部分地块	北白象镇硐桥村	5809	50	工业	≤46	≤2.6且≥1.5	15-20	电气机械及器材制造业	≥400	474	95
宗地二	乐清市人民政府工业出让地块〔2012〕088号(清江镇小东塘村)地块	清江镇小东塘村	11977㎡，另带征面积2753㎡	50		≤45	≥1.5且≤2.6	≥15	通讯设备、计算机及其他电子设备制造	≥382	722	145
宗地三	乐清市人民政府工业出让地块〔2012〕089号(清江镇小东塘村)地块	清江镇小东塘村	11873㎡，另带征面121㎡	50		≤45	≥1.5且≤2.6	≥15	文教体育用品制造业	≥387	715	143

备注：①各出让地块具体有关参数详见乐清市住房和城乡规划建设局文件和乐清市经信局相关函；②各出让地块必须符合《浙江省工业建设项目用地控制指标》和环保要求进行建设生产；③竞得者依法取得土地两年后，宗地一连续三年年纳税总额≥35万元/亩、宗地二连续三年年纳税总额≥46万元/亩、宗地三连续三年年纳税总额≥54万元/亩；④宗地一出让地块起始价不包含城市市政基础设施配套费、契税、公证费等其他规费税，其他规费税由竞得者另行支付；宗地二、宗地三出让地块起始价不包含城市市政基础设施配套费、耕地占用税、契税、公证费等其他规费税，其他规费税由竞得者另行支付；⑤ 本次各出让地块以现状出让。

二、竞买人范围：凡符合出让地块产业类型的企业均可参加竞买 （除法律、法规另有规定外）【符合产业类型的证明由出让地块所在的镇人民政府与乐清市经济和信息化局出具】。

三、出让方式：挂牌出让，设置底价，按照价高者得原则确定竞得人。挂牌增价幅度为人民币1万元或1万元整数倍。

四、本次地块出让的详细资料和具体要求，见出让文件，申请人可于2014年9月4日至2014年9月17日，到乐清市公共资源交易中心获取。

五、本次出让活动有关时间：

申请人可于2014年9月4日至2014年9月17日16时，到乐清市市府路1号行政管理中心西南附属楼四楼向乐清市公共资源交易中心提出书面申请。竞买保证金到账截止时间和竞买人申请报名的截止时间为2014年9月17日16时。经审查，申请人按规定交纳竞买保证金，具备申请条件的，乐清市公共资源交易中心将在2014年9月17日17时前确认其竞买资格。挂牌时间：2014年9月4日8时至2014年9月19日16时。

六、本次国有建设用地使用权挂牌地点为乐清市公共资源交易中心（乐清市市府路1号行政管理中心西南附属楼四楼）。

七、其他需要公告的事项：

（一） 挂牌时间截止时，有竞买人愿意继续竞价，转入现场竞价，通过现场竞价确定竞得人。

（二） 申请人应提交下列文件：

⑴ 申请书；

⑵ 企业登记证书、企业注册地的工商行政管理部门出具的企业基本情况证明；

⑶ 企业法定代表人或负责人的有效身份证件；若申请人委托他人代为申请的，应提交经过公证的授权委托书及委托代理人的有效身份证件；

⑷ 竞买保证金交纳凭证；

⑸ 出让地块所在的镇人民政府与乐清市经济和信息化局出具的符合产业类型证明；

⑹ 出让文件规定需要提交的其他文件。

八、联系方式与银行账户如下：

乐清市公共资源交易中心土地交易科

联系电话：61882635 61882633

乐清市国土资源局

联系电话：61603208 62572421

开户单位：乐清市公共资源交易中心投标保证金专户

开户行：农行乐清市支行营业中心

账号：19270101040011289

开户行：中信银行温州乐清支行

账号：7335210182600027880

开户行：中国邮政储蓄银行乐清市支行

账号：100536784440010001

开户行：中国建设银行乐清支行营业部

账号：33001627535059789789

乐清市国土资源局

乐清市公共资源交易中心

2014年8月15日