20年广电人 电视改变生活

我与乐清广电

1987年，邻居家的陈奶奶买回来村里第一台电视机，大人孩子都围到她家看电视，挤在院子里的我伸着脖子看累了，不知不觉靠在小伙伴的身边睡着了，即使那时的天线电视布满了雪花……

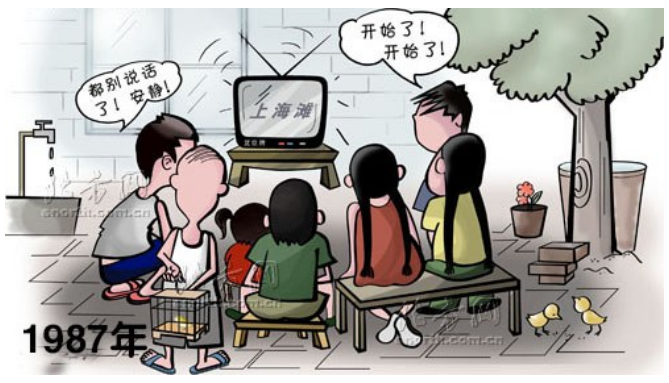

1993年，乐清广播电视台成立，我大学毕业，有幸成为一名有线电视工作者。模拟有线电视频道多、信号稳定，有了问题还随时有人上门维修，用户都认为花钱看电视是最值得的消费，我和同事们几乎天天加班加点地工作，虽然很辛苦，但心里感觉很甜……

2008年，乐清广播电视台成立乐清宽广数字传媒有限公司，推出可点播、回看、时移的功能更强大的互动电视，给乐清人民带来全新的收看体验，而我也再不用为等一个球赛或连续剧而熬夜……

2009年，乐清广播电视台正式开始整转，逐步停止模拟信号传输，更替为数字信号，数字电视信号更稳定，频道更多，虽然整转工作很累，但看到家家户户都看上清晰的电视画面，我觉得很值得……

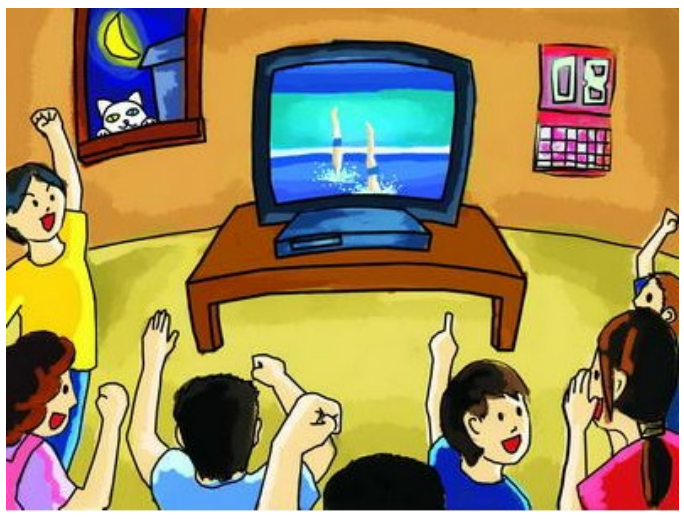

2010年，随着多媒体时代的到来，乐清广电传输更稳定的广电宽带，真正实现有电视的地方就有宽带，从那时起，我们除了安装电视，多了一个安装网线的工作，网视一体化，而我也教会了很多原先只能在家里看电视的老人家上网下棋……

2013年，随着手机微时代的到来，乐清广播电视台在市人民医院等公共场所试点设置免费无线WIFI热线，让更多人体验随时随地畅享广电高速宽带，市民在休闲活动时随时使用WIFI（IAIR-YQTV）查看最新的资讯……

2014年，为响应国家惠民政策，乐清广电推出60岁老人优惠政策，让老人能更好地观看电视，看着老人家拉着我的手说着感谢的话，我觉得我做的事很有意义……

2014年，高清时代到来，乐清广播电视台率先推出高清频道，CCTV5+、CCTV-3D等20几个高清频道，致力于打造全新的高清时代，并迎来了乐清第一个全高清世界杯，大屏时代，我们如亲临现场，感受着我们热爱的足球运动……

20年沧海桑田，我们忘不了那些有电视陪伴的好时光，我们更憧憬未来电视带来的新生活。作为乐清广电的一名工作人员，精心守护广电网络是我的骄傲，用先进的技术、贴心的服务奉献社会是我的自豪，相信乐清广电人的努力，会让我们的生活更美好!

广电传播正能量
服务发展为民生

乐清市广播电视台 宣

乐清政务微信运营专家

微信公众平台申请
新闻资讯代理维护
高级功能定制开发

乐清日报全媒体营运平台

微乐清 党员在您身边 城南e站 美丽淡溪 美丽乐清水乡 乐清公安

信任我们，给你们最专业最优质的服务！ 联系电话：61600906

教育培训

●学会计要选大机构-春华教育
提供会计从业考证、会计职称、出纳速成、真账实操、会计实务 62725595

●学历进修首选温州大学工商管理、会计、机电一体化。高升专，专升本。里仁教育柳市惠丰路86号 电话62722992 QQ549937649

●箭金学堂会计从业资格证、会计职称辅导，名师授课、高通过率。61519988

综合信息

●乐清市地税局偷税举报
电话62575000

●黄杨木雕小红工作室15157771710

遗失声明

遗失乐清市北通检测设备有限公司国、地税税务登记证（副本），号码：330323101928043、330382583552949，声明作废。

遗失乐清市清江新亚达电子厂组织机构代码证（正、副本），号码：071647629，声明作废。

遗失浙江博联电气有限公司国、地税税务登记证（正、副本），号码：330323102935174、330382075331875，声明作废。

遗失乐清市晋丰电子设备有限公司公章（3303820058576）、财务章、法人章（周方金），声明作废。

遗失湖北华自电力设备有限公司的中国建设银行股份有限公司乐清柳市支行开户许可证，证号：J333304066501，声明作废。

遗失2010年4月19日核准的浙江奇跃电力设备有限公司营业执照（副本），注册号：330382000092913，声明作废。

遗失乐清市成鑫达电子有限公司公章（3303820029354）、财务章（3303820029355）、发票章（3303820029356）、法人章（陆成晓），声明作废。

遗失2011年7月19日核准的乐清市乐成万顺通讯经营部营业执照（正、副本），注册号：330382605094355，声明作废。

遗失柳市镇戴东村郑建飞土地使用证，证号：2-1996-46-774，宗地号：046-002-0203-0000，日期：1996年9月30日，声明作废。

遗失乐清市城南街道南草垟村老年协会的浙江乐清农村合作银行乐成支行后所分理处开户许可证，证号：L3333000193901，声明作废。

遗失张燕丽(女)会计从业资格证，号码：330323197801120424，声明作废。

遗失詹军树（330323197309245719）和孔玲飞（330323197611098342）夫妇之子出生证，于2003年10月12日出生于乐清市人民医院，证号：D330019718，声明作废。

遗失乐清市图书馆《浙江省政府非税收入统一票据》2份（收据联），NO.1109828302、1109828301，声明作废。

遗失2012年10月26日核准的吴和斌营业执照（正、副本），注册号：330382602025054，声明作废。

遗失2012年10月26日核准的金可忠营业执照（正、副本），注册号：330382602025079，声明作废。

遗失七里港镇马道头村1组吴永义乐清市土地承包经营权证，承包权证编号：476071，声明作废。

遗失乐清市芙蓉春蕾幼儿园民办非企业单位登记证书（正、副本），证号：浙乐民证字第010B115号，声明作废。

遗失乐清市芙蓉春蕾幼儿园的幼儿园办学许可证（正、副本），证号：浙教幼03092011号，声明作废。

遗失乐清市大昊激光科技有限公司国、地税税务登记证（正本），号码：330382562398428、330323104923401，声明作废。

遗失石帆镇青屿村徐宽清土地使用证，证号：2-2009-35-08757，宗地号：035-007-0141-0000，日期：2009年12月10日，声明作废。

遗失2013年10月31日核准的王建忠营业执照（正、副本），注册号：330382604094304，声明作废。