日本的现代简约风

苏乔看世界之十一

日本的设计似乎一直以它的简约和精致被各国家的设计师欣赏！日式的风格显然无需在这里再做阐述！对于此次刚刚结束的日本之旅，倒是可以说说日本各种不同风格的酒店及它的设计手法！

日本大部分酒店设计以现代简约风格为主，可能是地小而珍贵吧，日本酒店大多空间面积很小，但是在小小的空间里往往功能俱备，每一寸的空间都利用到极致。比如我住过的东京银座三井酒店，房间面积不足10平方米，该有的衣柜、妆台、水吧一应俱全，甚至还有空气清新机和专门用来烫裤子的机器！

不知什么时候开始，情侣酒店在这个国度悄然盛行，在东京涉谷繁华巷弄里，躲藏着那些极具色彩的小酒店，没有接待人员或只能跟帘幕后看不见脸的人付款入住。不同房间以不同色彩及造型修饰，设有情趣物品，可以无限点播“儿童不宜”。

当然日本的日式民宿酒店也是一大特色，以木制品或竹制品为主的传统榻榻米式房间，温馨而且环保！除此之外，众所周知的胶囊旅馆在日本也被许多年轻人追捧，可惜这类型的旅馆多针对男性，没能去尝试成了我此行的一个遗憾。

现代酒店

挂裤机

民宿

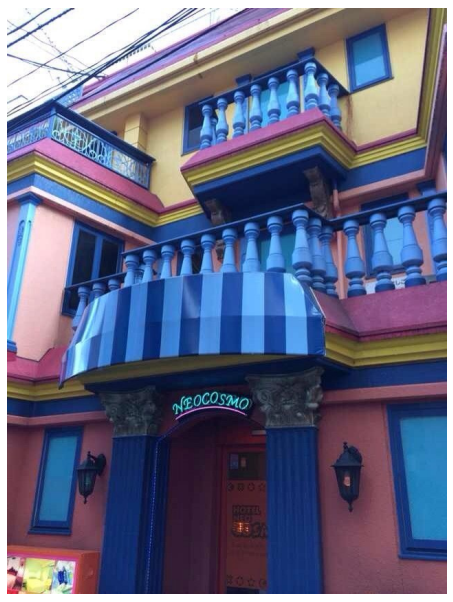

酒店外观

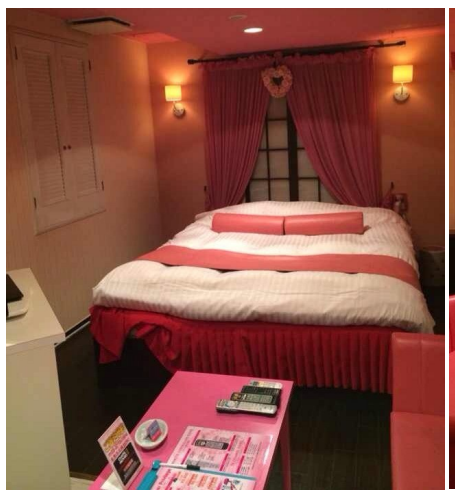

情侣客房

德隆家居邀您参加

万人家装节 年末海天盛宴

2013年即将过去，对于乐清家装建材行业来说，今年的竞争显得格外激烈，全市举办各类大型联盟活动不少于10场，活动在给商家带来销量的同时，也带走了商家的利润空间。于是，8月份以后，所有的联盟都沉寂了，不再举办类似的团购活动，甚至连传统的十一黄金周也是静悄悄的，这对于在这个时间段开工装修的业主来说，无疑是个意外。许多业主望穿双眼，不时透露出希望还能够参加一次类似的大型联盟的活动意愿。

德隆家居联盟现有15家一线品牌家居建材成员，他们想广大业主之所想，急广大业主之所急，经过精心筹划决定在柳市新聚丰园大酒店举办联盟大型优惠活动，作为今年的收官之战，举办方的负责人张先生说：我们联盟的成员有东芝中央空调、TOTO卫浴、欧派橱柜衣柜、L&D陶瓷、久盛地板、普思照明、顾家工艺沙发、宏美家电等15大家装建材品牌，这些家装建材品牌或是国际知名品牌，或是国内一线家居建材品牌，这些品牌在乐清深受装修业主的喜爱，有着良好的群众基础……为了答谢广大新老客户的厚爱，才再次举办这样的大型团购活动，他们承诺将以最低的价格为客户提供最优质的产品和最良好的服务。

本次活动得到乐清日报社、柳市新聚丰园大酒店、乐清上班族家装网、丽园装饰公司、欧亚装饰公司等单位的大力支持。张先生说：这次活动将给客户带来年度最低价格，也给明年年初装修的业主带来极大的利好。

12月1日中午12点，柳市新聚丰园大酒店4楼聚丰园厅将上演年度价格冰点，花半天时间，赚来半年工资……错过就等于过错！正在装修或者即将装修的您还迟疑什么？12月1日中午12点，柳市新聚丰园大酒店4楼聚丰园厅，我们不见不散！众多礼品和丰厚奖品正等着您。抢票热线：61712908

金茂商务广场

JINMAO BUSINESS PLAZA

家居建材 一站购齐

金茂商务广场四楼名品家居馆招商进行中，精品旺铺已不多

金茂名品家居馆即将震撼亮相

财富热线：61888111